

Sumber: BPS 2016

ANGKA PARTISIPASI MURNI

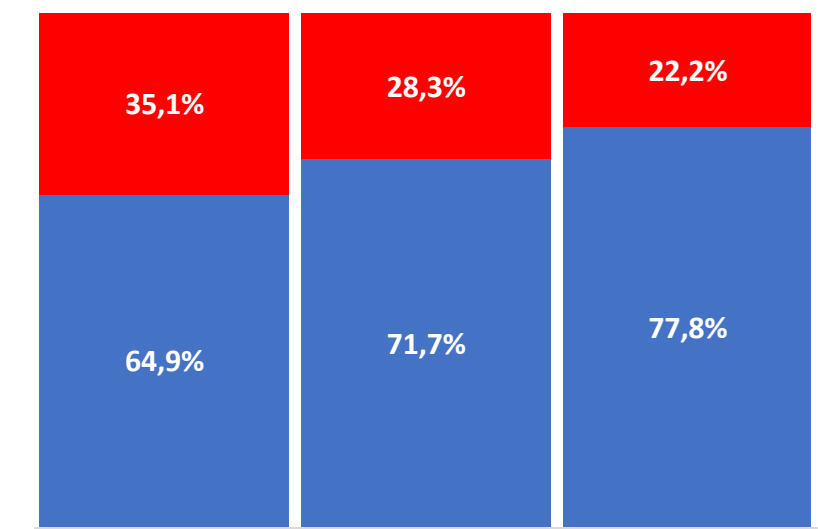

Sumber: PDSPK 2016

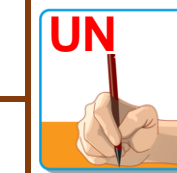

UJIAN NASIONAL

Prov. Nas.	56,1	53,6	49,2	60,8
	58,6	56,9	52,8	58,5

INDEKS INTEGRITAS UJIAN NASIONAL

Prov. Nas.	79,5	72,3	73,5	79,1
	72,4	62,2	63,8	70,9

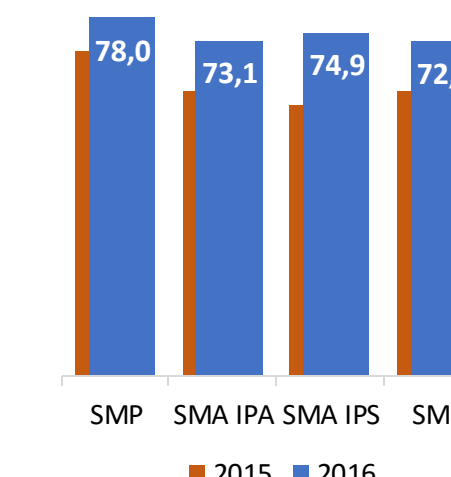
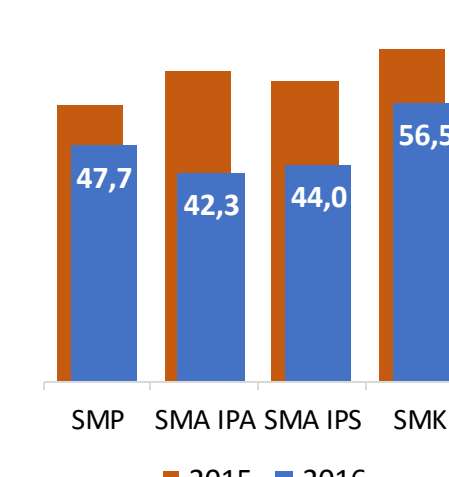

Sumber: Puspendik 2016

RASIO PENDIDIKAN

	SD	SMP	SMA	SMK
Rombel : Siswa	1:18	1:24	1:21	1:11
Guru : Siswa	1:12	1:11	1:9	1:4

Sumber: PDSPK 2016

KUALIFIKASI GURU

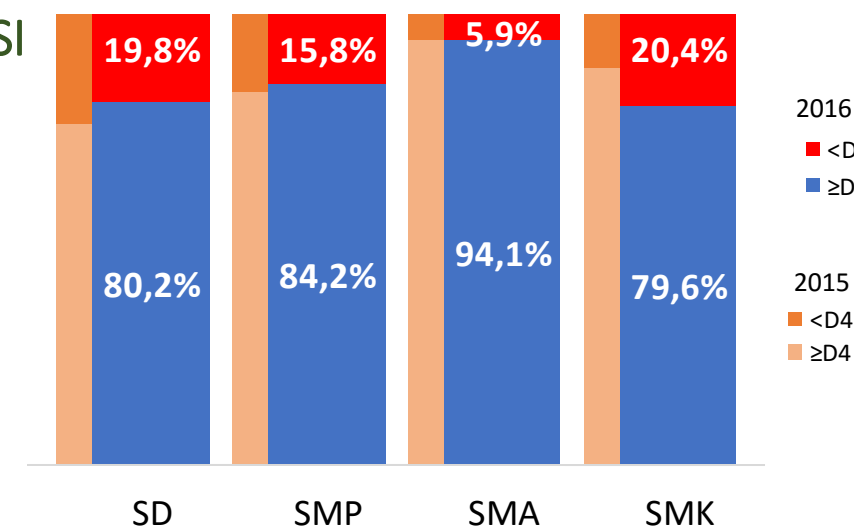

Sumber: PDSPK 2016

UJI KOMPETENSI GURU PERJENJANG

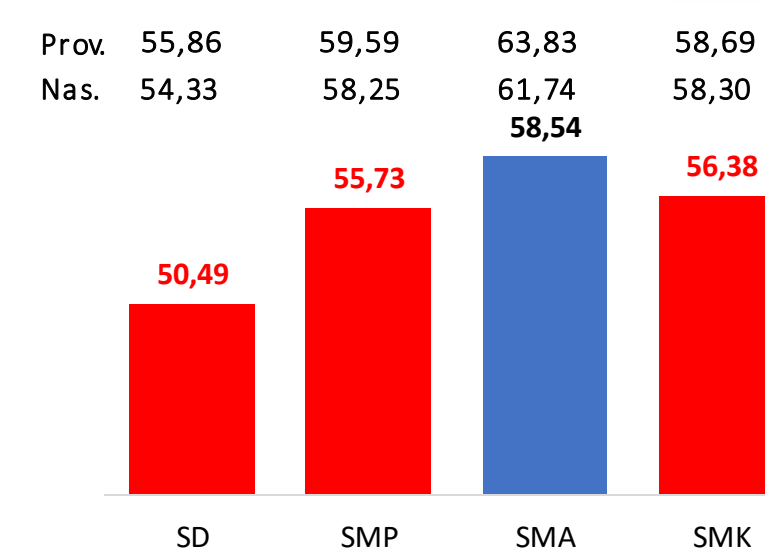

Sumber: Ditjen GTK 2015

KONDISI RUANG KELAS

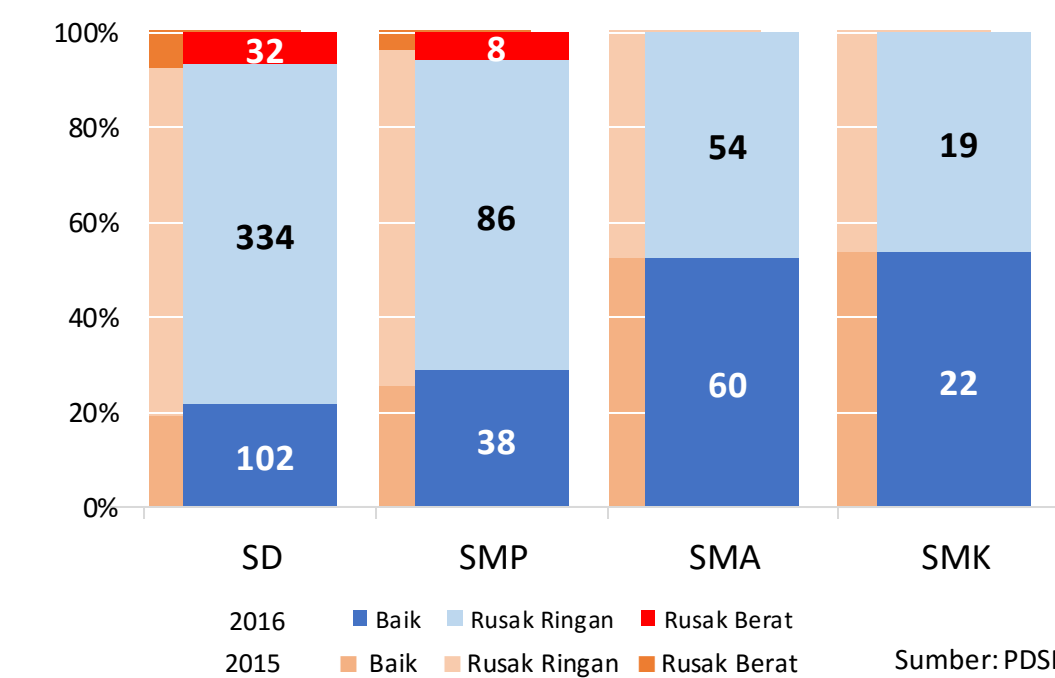

Sumber: PDSPK 2016

AKREDITASI

Untuk SMK, hasil akreditasi menurut Program Keahlian

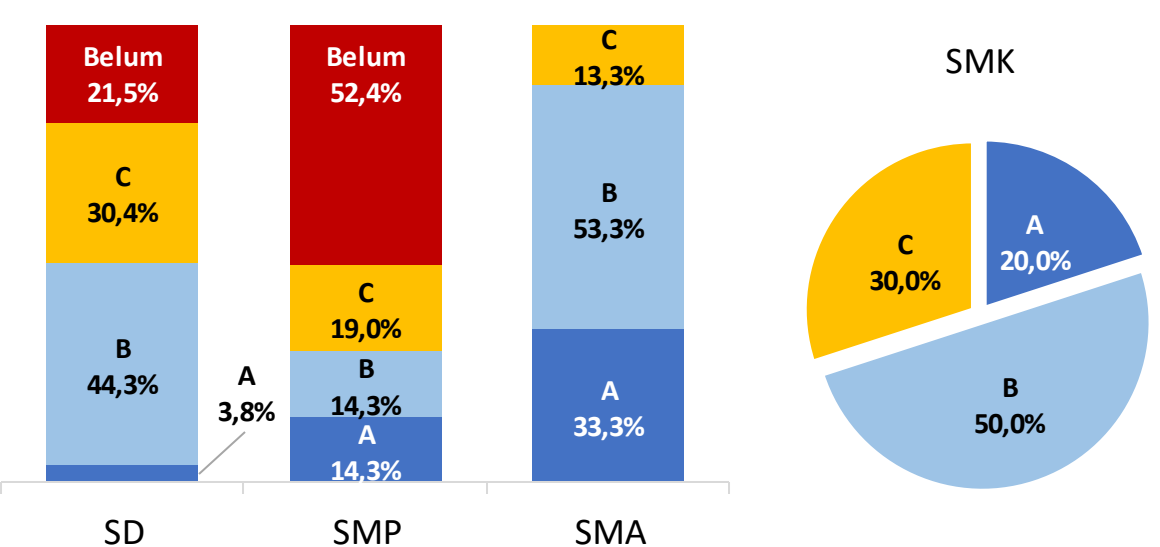

Sumber: BAN-SM 2016

Sambutan

Assalaamu'alaikum Warrahmatullaahi Wabarokaatuh
Neraca Pendidikan Daerah (NPD) merupakan ikhtiar Kementerian Pendidikan dan Kebudayaan untuk memberikan gambaran mutakhir tentang kondisi dan capaian pendidikan suatu Provinsi/Kabupaten/Kota. NPD 2016 ini diterbitkan dengan memperhatikan masukan daerah dan para pengguna, sehingga terdapat perubahan dalam beberapa komponen yang sebelumnya ditampilkan pada NPD 2015. Sebagai instrumen input dan output pendidikan, NPD dapat dimanfaatkan oleh para pengambil keputusan dan pemangku kepentingan pendidikan, khususnya di daerah, sebagai acuan dalam menentukan prioritas pembangunan pendidikan. Lebih dari itu, masyarakat luas dapat memanfaatkan NPD sebagai alat untuk berkontribusi penuh dalam memberikan solusi atas berbagai persoalan pendidikan demi mewujudkan pendidikan yang bermutu, terjangkau, dan berkeadilan bagi seluruh rakyat Indonesia.

Mari bersama kita majukan pendidikan Indonesia. Semoga ikhtiar ini memberikan kontribusi positif bagi masa depan anak didik kita. Amin.
Wassalaamu'alaikum Warrahmatullaahi Wabarokaatuh

Menteri Pendidikan dan Kebudayaan
Muhadjir Effendy

TOTAL APBD
Rp1.155,5 M

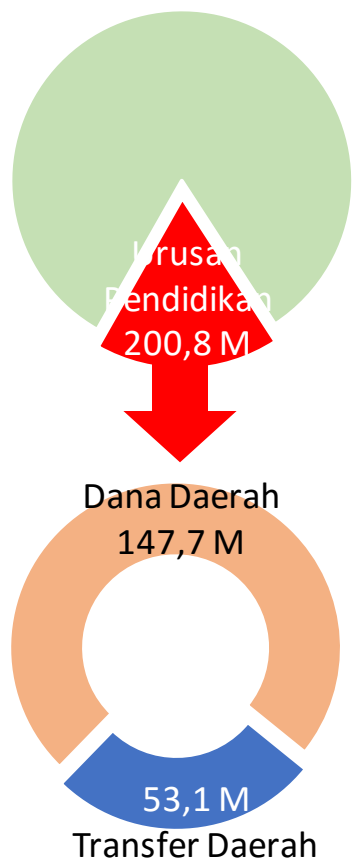

DAK 6,2 M
BOP PAUD 1,7 M

Sumber: Biro PKLN 2016

PERSENTASE ANGGARAN URUSAN PENDIDIKAN DALAM APBD (di luar Transfer Daerah)

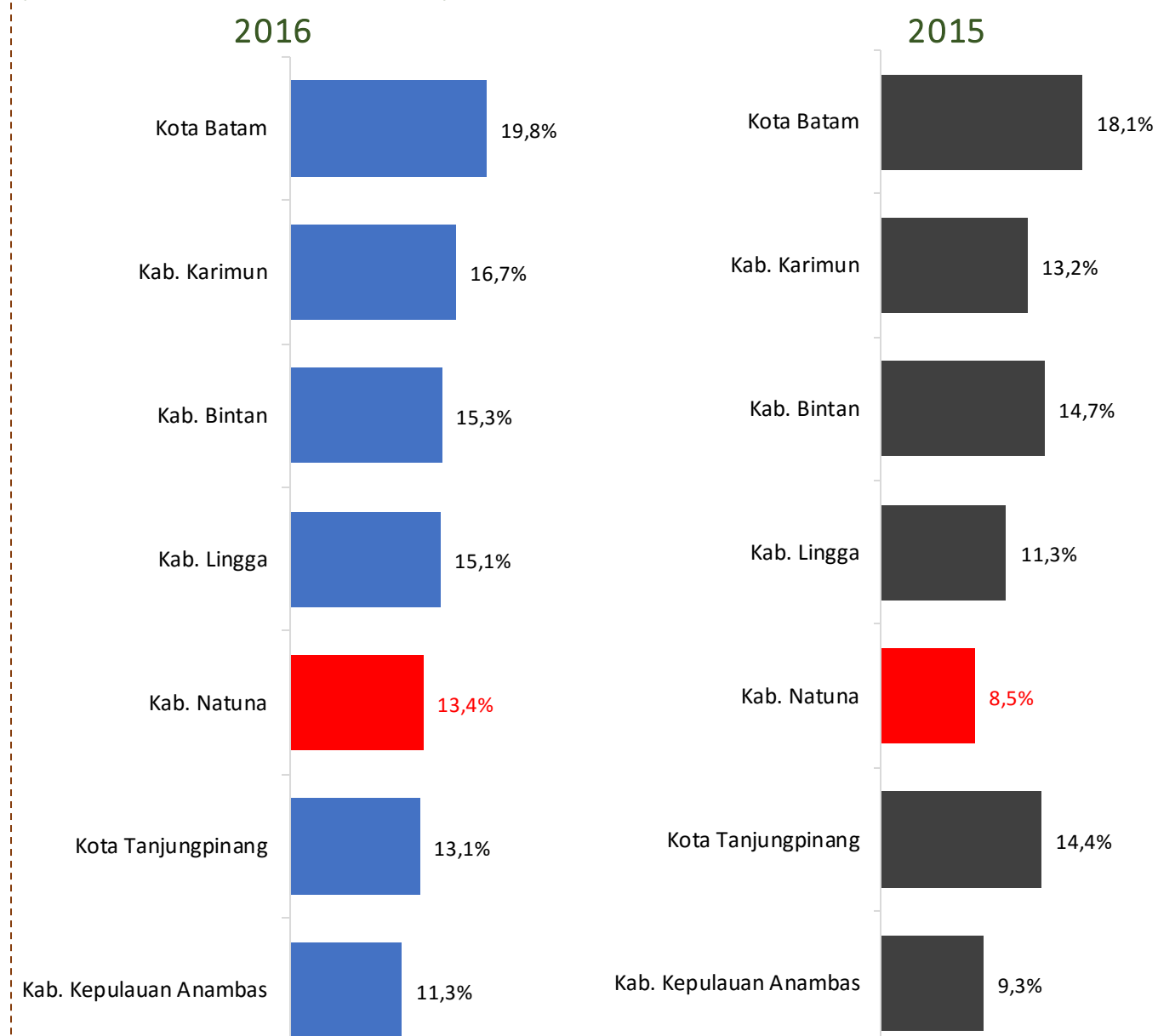

Setara dengan: **Rp9.398.500** per siswa per tahun

Data Pendidikan Daerah

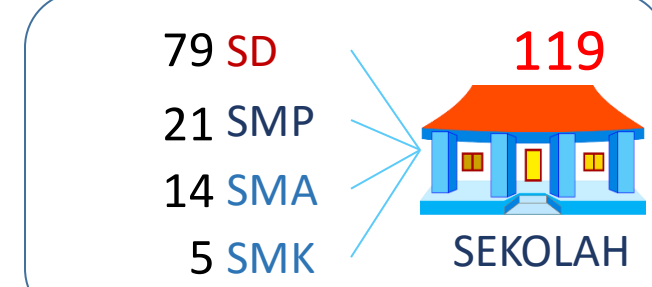
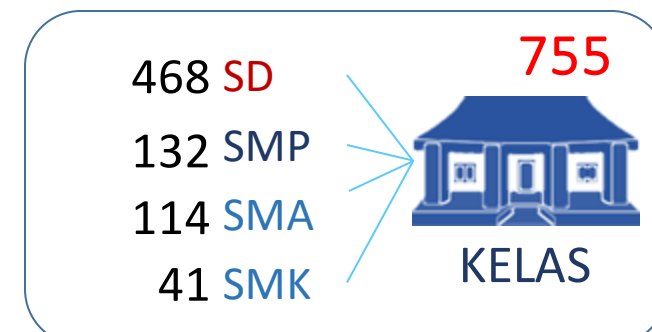
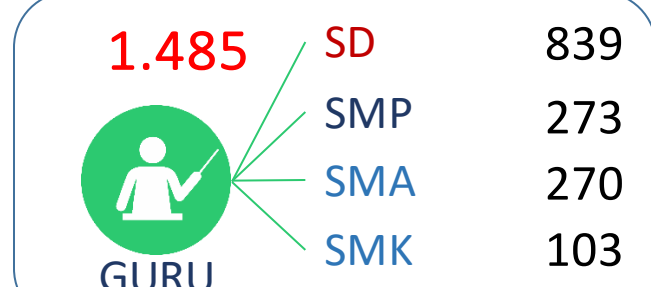
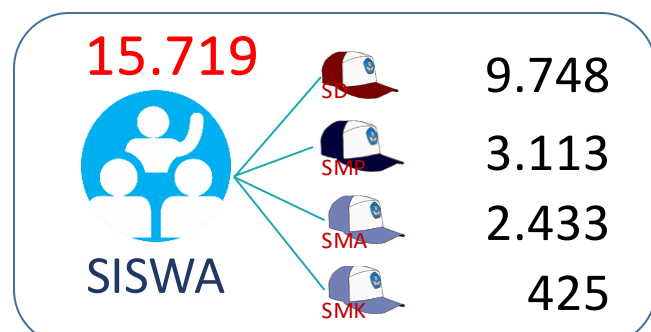

UJI KOMPETENSI GURU

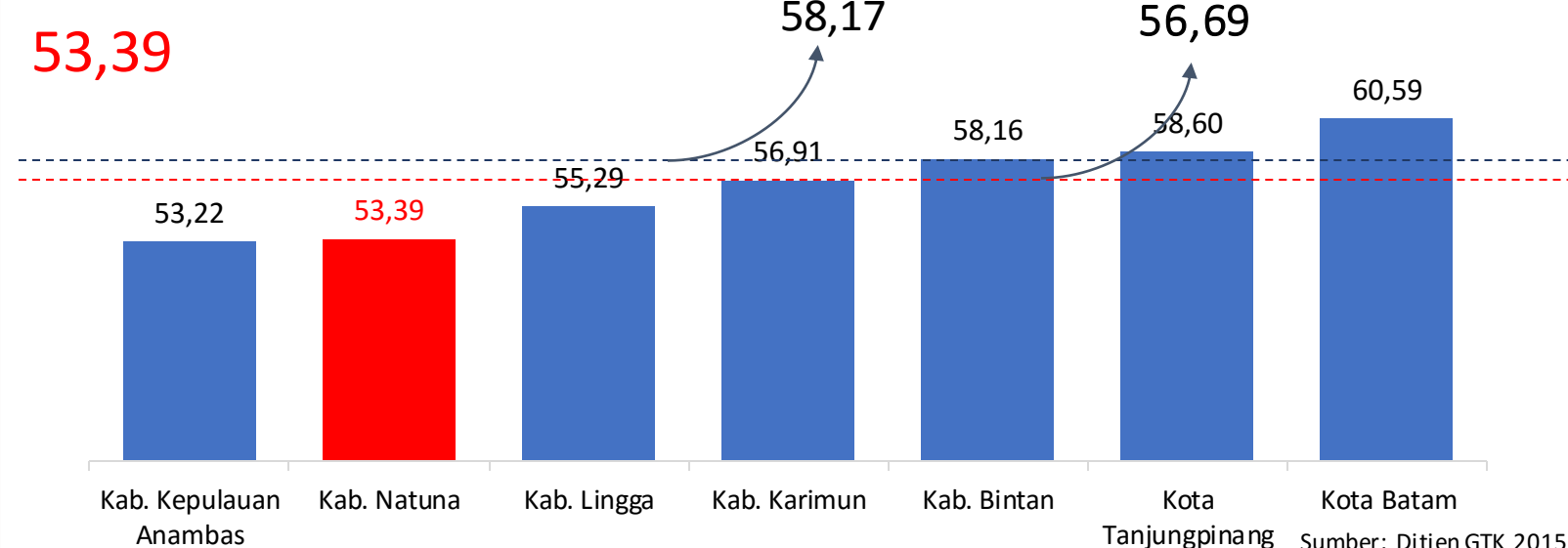

Diterbitkan oleh Kementerian Pendidikan dan Kebudayaan
Jalan Jenderal Sudirman, Senayan, Jakarta 10270, Telepon 021-5711144
November 2016

PETA ADMINISTRASI KABUPATEN NATUNA

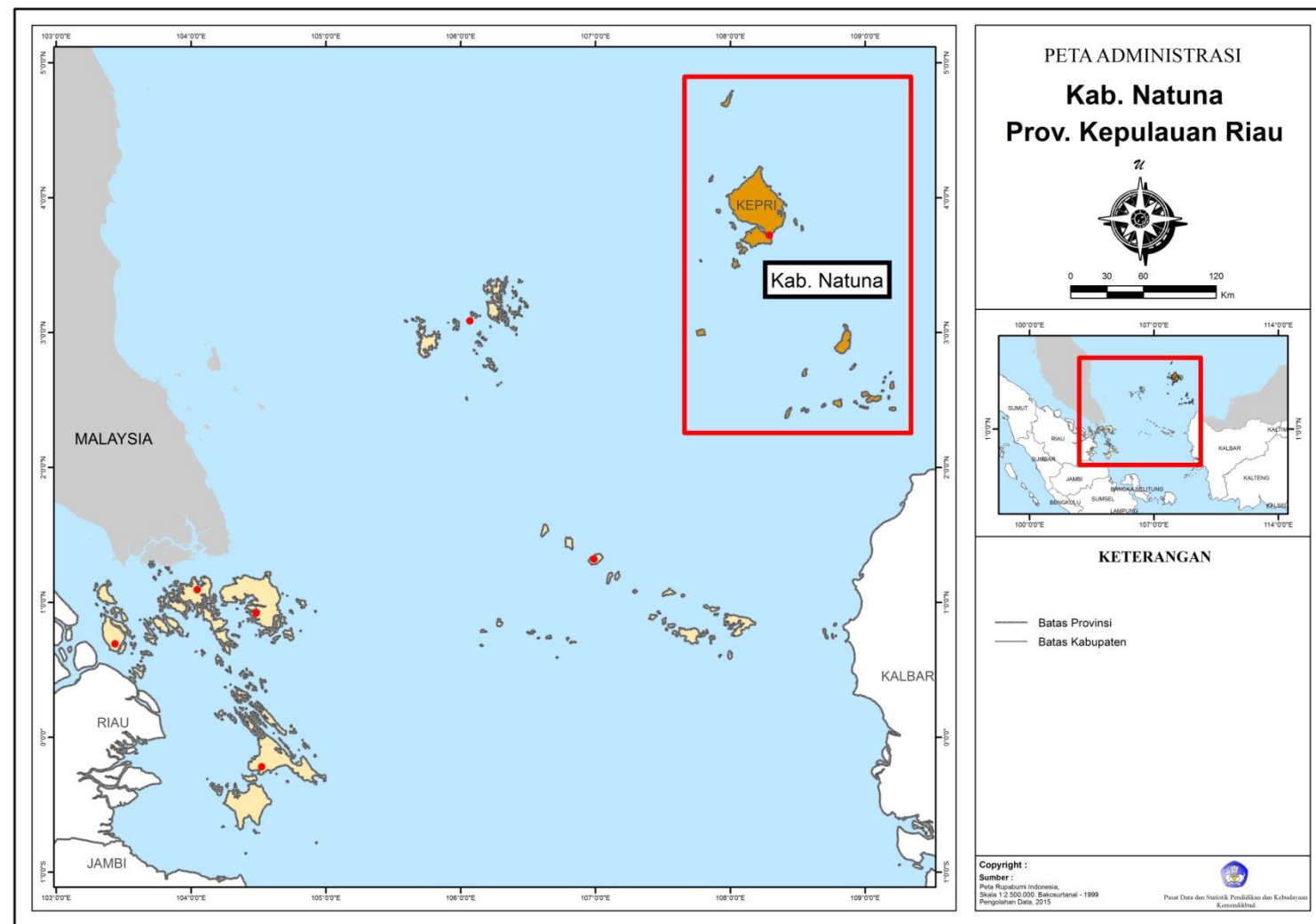

Jumlah Kecamatan	15
Jumlah Kelurahan/Desa	6/70

Luas Wilayah	2.009,04 Km ²
Jumlah Penduduk	72.450 Jiwa

Sumber: Ditjen Kependudukan dan Pencatatan Sipil Kemdagri, 2014

GLOSARIUM NERACA PENDIDIKAN DAERAH

- ANGGARAN.** Menampilkan total alokasi APBD, jumlah alokasi anggaran pendidikan (menurut urusan) dalam APBD, dan jumlah alokasi transfer daerah dari APBN. Persentase alokasi anggaran pendidikan menurut urusan (tidak termasuk transfer daerah) ditampilkan dalam bentuk grafik perbandingan antara tahun 2015 dan 2016. Kesetaraan alokasi anggaran per siswa per tahun diperoleh dari perbandingan jumlah anggaran tersebut dengan total jumlah siswa.
- DATA PENDIDIKAN DAERAH.** Menampilkan jumlah siswa, guru, kelas, dan sekolah per jenjang pendidikan. Jumlah guru yang ditampilkan adalah kategori Guru Aktif, yaitu guru yang memiliki sekolah induk dan pembelajaran, atau guru yang tidak memiliki sekolah induk namun memiliki pembelajaran dengan jumlah jam mengajar minimal 6 jam.
- INDEKS PEMBANGUNAN MANUSIA.** Menampilkan skor Indeks Pembangunan Manusia (IPM) Kabupaten/Kota, Provinsi dan Nasional Tahun 2015. Ditampilkan pula Angka Harapan Lama Sekolah, dan Rerata Lama Sekolah selama kurun waktu 2010-2015.
- RASIO PENDIDIKAN.** Menampilkan perbandingan jumlah siswa per rombongan belajar (rombel) dan jumlah siswa per guru untuk setiap jenjang pendidikan.
- KUALIFIKASI GURU.** Menampilkan persentase guru yang memenuhi kualifikasi S1/D4 per jenjang pendidikan pada tahun 2015 dan 2016.
- UJI KOMPETENSI GURU.** Menampilkan pencapaian rerata hasil Uji Kompetensi Guru (UKG) per jenjang pendidikan dan perbandingan rerata hasil UKG Kabupaten/Kota, Provinsi dan Nasional.
- ANGKA PARTISIPASI MURNI.** Menampilkan persentase perbandingan antara jumlah siswa usia sekolah dengan penduduk usia sekolah pada masing-masing jenjang pendidikan pada tahun 2015/2016.
- UJIAN NASIONAL.** Menampilkan perbandingan rerata hasil Ujian Nasional (UN) pada jenjang SMP, SMA (IPA dan IPS), dan SMK tahun 2015 dan 2016 serta perbandingan hasil UN Kabupaten/Kota, Provinsi dan Nasional tahun 2016.
- INDEKS INTEGRITAS UJIAN NASIONAL.** Menampilkan perbandingan rerata hasil Indeks Integritas Ujian Nasional (IIUN) pada jenjang SMP, SMA (IPA dan IPS), dan SMK tahun 2015 dan 2016 serta perbandingan hasil IIUN Kabupaten/Kota, Provinsi dan Nasional tahun 2016.
- KONDISI RUANG KELAS.** Menampilkan perbandingan jumlah ruang kelas yang kondisinya baik, rusak ringan dan rusak berat di setiap jenjang pendidikan pada tahun 2015 dan 2016.
- AKREDITASI.** Menampilkan persentase sekolah yang memperoleh hasil akreditasi A, B, C dan Belum terakreditasi di setiap jenjang pendidikan (Catatan: pelaksanaan akreditasi SD, SMP dan SMA menurut Satuan Pendidikan, sedangkan SMK menurut Program Keahlian).
- PETA ADMINISTRASI WILAYAH.** Menampilkan peta administrasi wilayah Provinsi/Kabupaten/Kota, Jumlah Kabupaten/Kota/Kecamatan/Kelurahan/Desa, Luas Wilayah dan Jumlah Penduduk.

INFORMASI NAMA DAN ALAMAT INSTANSI TERKAIT

No	Instansi Terkait	Alamat	Telp/Fax
1	Dinas Pendidikan Provinsi Kepulauan Riau	Jl. D.I. Panjaitan Km. 8 No. 12 Tanjung Pinang	0771 443032
2	LPMP Provinsi Kepulauan Riau	Jl. Tata Bumi Km. 20 Ceruk Ijuk, Kec. Topaya	7718080035 / 7718080036
3	Dinas Pendidikan Kabupaten Bintan	Jln. Raya Tanjungpinang - Tanjung Uban KM. 42, Bandar Seri Bentan	0777-7000147 / 0777-7000146
4	Dinas Pendidikan Kabupaten Karimun	Jl. Jend. Sudirman Kawasan Perkantoran Gedung B	0773-31641 / 0773-31643
5	Dinas Pendidikan Kabupaten Natuna	Jl. Datuk Kaya Wan Mohd, Benteng Ranai -Natuna	0776-322300
6	Dinas Pendidikan Kabupaten Lingga	Jl. Istana Kotabaru No.12 Daik Lingga	0772- 31344 / 0772-31239
7	Dinas Pendidikan Kabupaten Kepulauan Anambas	Jl. Tanjung Momong Desa Tarempa Timur	0778-322569 / 0778-324442
8	Dinas Pendidikan Kota Batam	Jl. Pramuka (Komp. Perkantoran), Sekupang-Batam	0771-25171
9	Dinas Pendidikan Kota Tanjungpinang	Jl. Soekarno Hatta Tanjung Pinang	
10	BAPPEDA Kabupaten Natuna	Jl. Datuk Kaya Wan Moch, Benteng, Ranai	0773-31446-49
11	Dewan Pendidikan Kabupaten Natuna	Jl. Hasanuddin No. 15 Batu Hitam Ranai Natuna	

Kalender 2017

1 Januari Tahun Baru Masehi
28 Januari Tahun Baru Imlek
28 Maret Hari Raya Nyepi

14 April Jumat Agung
21 April Hari Kartini
23 April Hari Buku Sedunia
24 April Isra Miraj

1 Mei Hari Buruh
2 Mei Hari Pendidikan Nasional
11 Mei Hari Raya Waisak
17 Mei Hari Buku Nasional
20 Mei Hari Kebangkitan Nasional
25 Mei Kenaikan Isa Almasih

1 Juni Hari Lahir Pancasila
23 Juni Cuti Bersama
25-26 Juni Idul Fitri
27-28 Juni Cuti Bersama

JANUARI						
M	S	S	R	K	J	S
1	2	3	4	5	6	7
8	9	10	11	12	13	14
15	16	17	18	19	20	21
22	23	24	25	26	27	28
29	30	31				

FEBRUARI						
M	S	S	R	K	J	S
			1	2	3	4
5	6	7	8	9	10	11
12	13	14	15	16	17	18
19	20	21	22	23	24	25
26	27	28				

MARET						
M	S	S	R	K	J	S
			1	2	3	4
5	6	7	8	9	10	11
12	13	14	15	16	17	18
19	20	21	22	23	24	25
26	27	28	29	30	31	

APRIL						
M	S	S	R	K	J	S
						1
2	3	4	5	6	7	8
9	10	11	12	13	14	15
16	17	18	19	20	21	22
23	24	25	26	27	28	29
30						

MEI						
M	S	S	R	K	J	S
	1	2	3	4	5	6
7	8	9	10	11	12	13
14	15	16	17	18	19	20
21	22	23	24	25	26	27
28	29	30	31			

JUNI						
M	S	S	R	K	J	S
				1	2	3
4	5	6	7	8	9	10
11	12	13	14	15	16	17
18	19	20	21	22	23	24
25	26	27	28	29	30	

JULI						
M	S	S	R	K	J	S
						1
2	3	4	5	6	7	8
9	10	11	12	13	14	15
16	17	18	19	20	21	22
23	24	25	26	27	28	29
30	31					

17 Juli Hari Pertama Sekolah

AGUSTUS						
M	S	S	R	K	J	S
			1	2	3	4
5	6	7	8	9	10	11
12	13	14	15	16	17	18
19	20	21	22	23	24	25
26	27	28	29	30	31	

14 Agustus Hari Pramuka
17 Agustus Hari Kemerdekaan

SEPTEMBER						
M	S	S	R	K	J	S
					1	2
3	4	5	6	7	8	9
10	11	12	13	14	15	16
17	18	19	20	21	22	23
24	25	26	27	28	29	30

1 September Idul Adha
8 September Hari Aksara Internasional
21 September Tahun Baru Hijriyah

OKTOBER						
M	S	S	R	K	J	S
1	2	3	4	5	6	7
8	9	10	11	12	13	14
15	16	17	18	19	20	21
22	23	24	25	26	27	28
29	30	31				

1 Oktober Hari Kesaktian Pancasila
2 Oktober Hari Batik Nasional
28 Oktober Hari Sumpah Pemuda

NOVEMBER						
M	S	S	R	K	J	S
			1	2	3	4
5	6	7	8	9	10	11
12	13	14	15	16	17	18
19	20	21	22	23	24	25
26	27	28	29	30		

10 November Hari Pahlawan
25 November Hari Guru Nasional
29 November HUT KORPRI

DESEMBER						
M	S	S	R	K	J	S
					1	2
3	4	5	6	7	8	9
10	11	12	13	14	15	16
17	18	19	20	21	22	23
24	25	26	27	28	29	30
31						

1 Desember Maulid Nabi Muhammad SAW
22 Desember Hari Ibu
25 Desember Hari Natal
26 Desember Cuti Bersama