

61,28

PROVINSI
73,75

NASIONAL
69,55

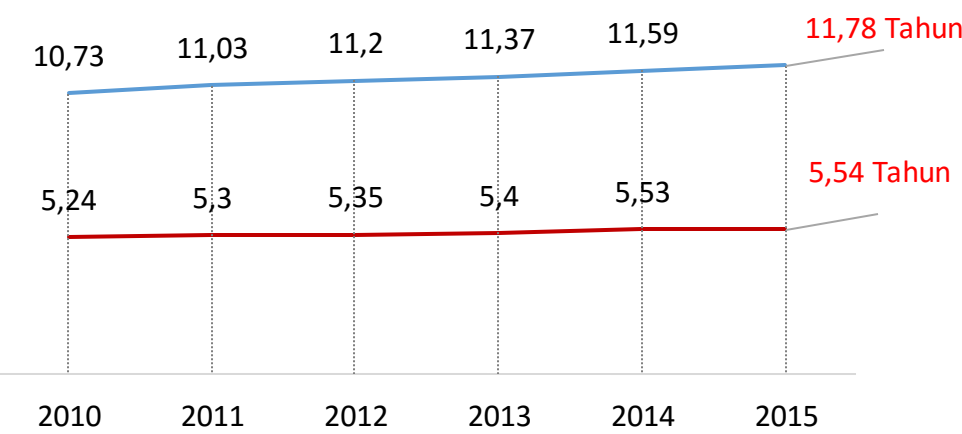

Sumber: BPS 2016

ANGKA PARTISIPASI MURNI

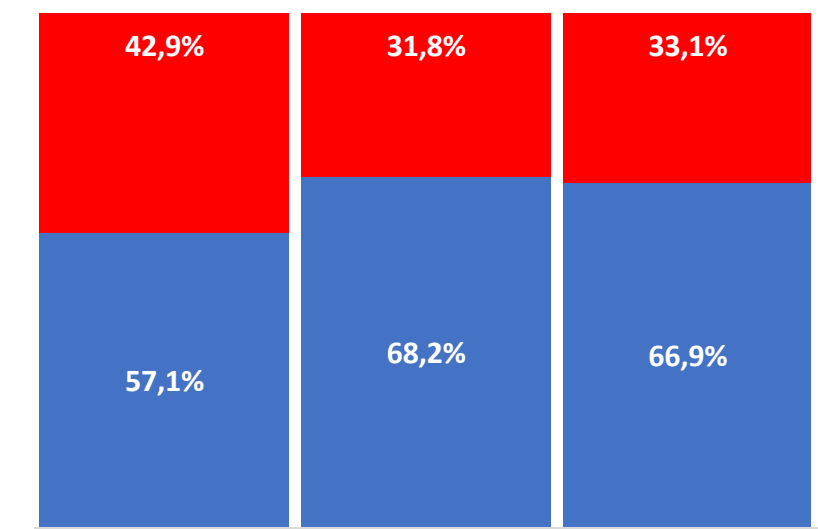

Sumber: PDSPK 2016

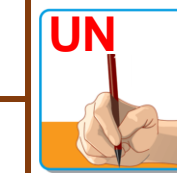

UJIAN NASIONAL

Prov. Nas.	56,1	53,6	49,2	60,8
	58,6	56,9	52,8	58,5

INDEKS INTEGRITAS UJIAN NASIONAL

Prov. Nas.	79,5	72,3	73,5	79,1
	72,4	62,2	63,8	70,9

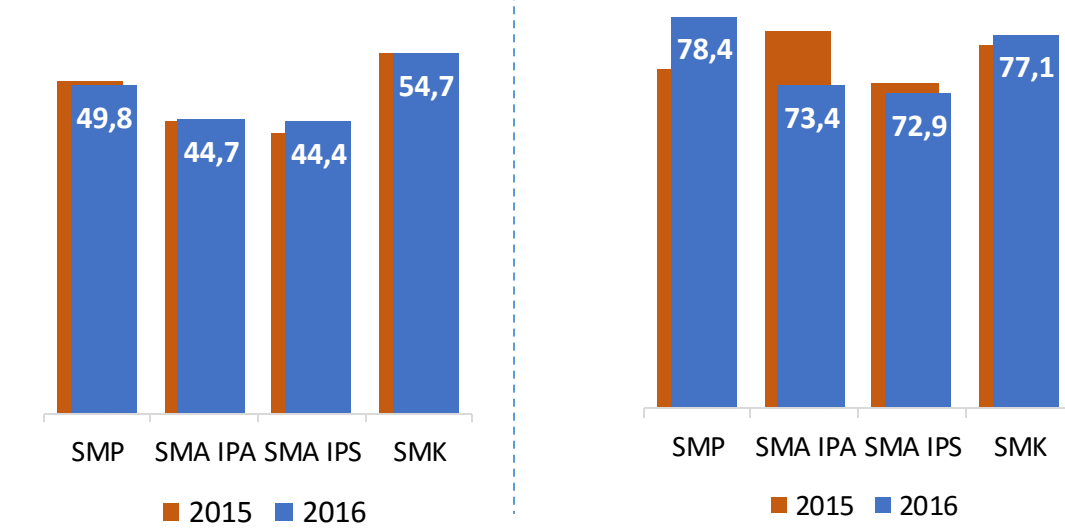

Sumber: Puspendik 2016

RASIO PENDIDIKAN

	SD	SMP	SMA	SMK
Rombel : Siswa	1:13	1:21	1:25	1:19
Guru : Siswa	1:9	1:15	1:11	1:8

Sumber: PDSPK 2016

KUALIFIKASI GURU

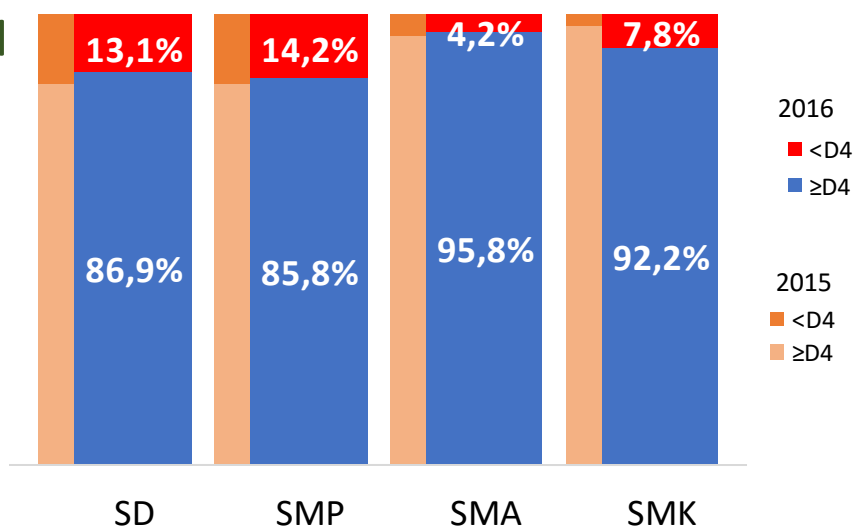

Sumber: PDSPK 2016

UJI KOMPETENSI GURU PERJENJANG

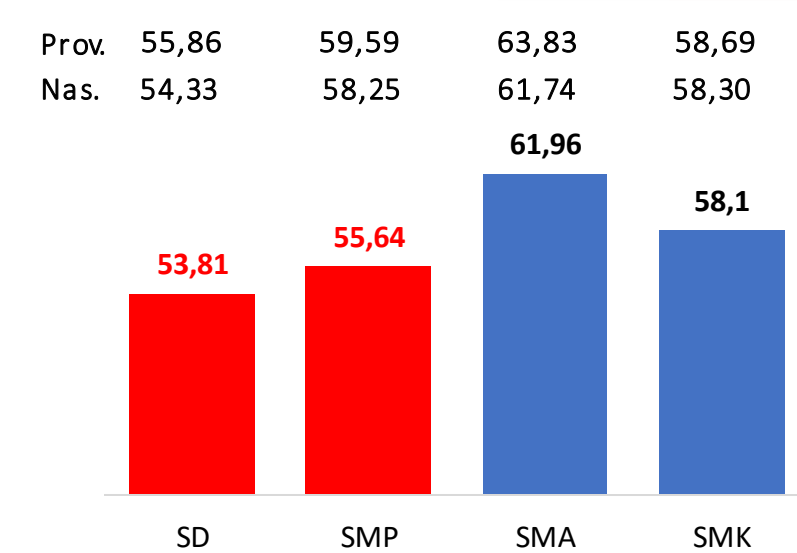

Sumber: Ditjen GTK 2015

KONDISI RUANG KELAS

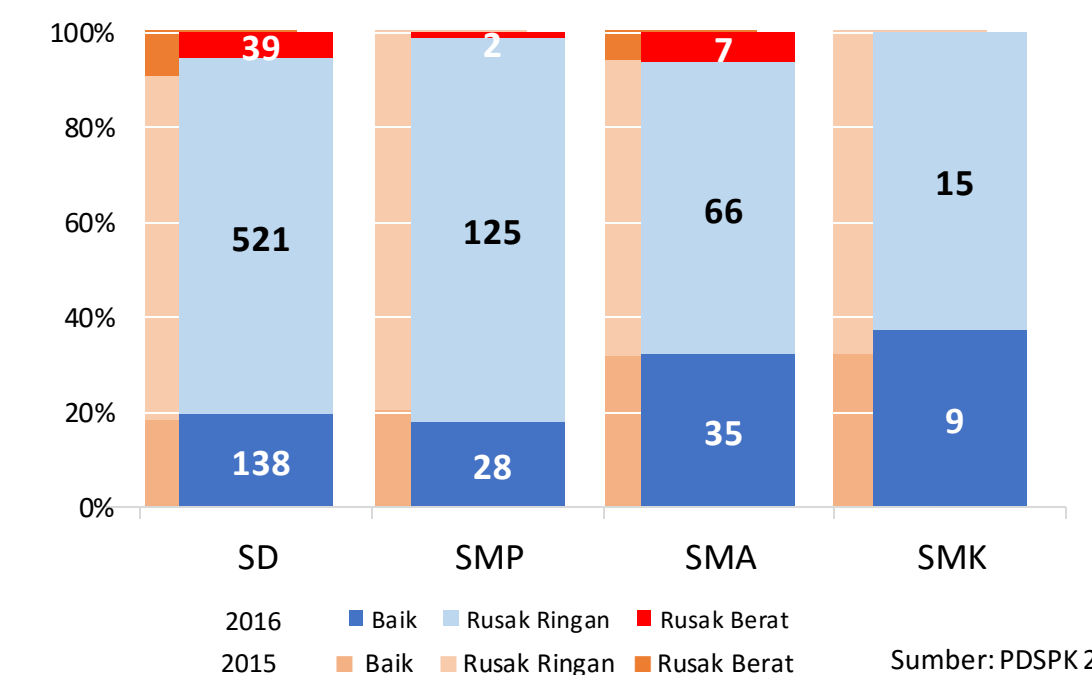

Sumber: PDSPK 2016

TOTAL APBD
Rp754,3 M

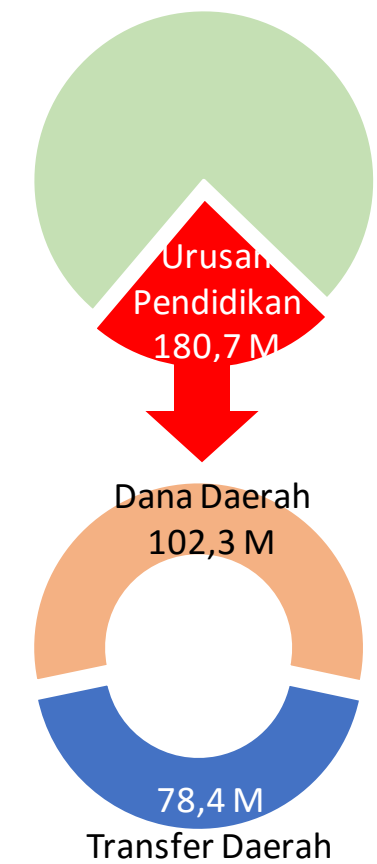

DAK 1,1 M
BOP PAUD 1,0 M

DAU 50,9 M
TPG 22,7 M
Tamsil 2,7 M

Sumber: Biro PKLN 2016

PERSENTASE ANGGARAN URUSAN PENDIDIKAN DALAM APBD (di luar Transfer Daerah)

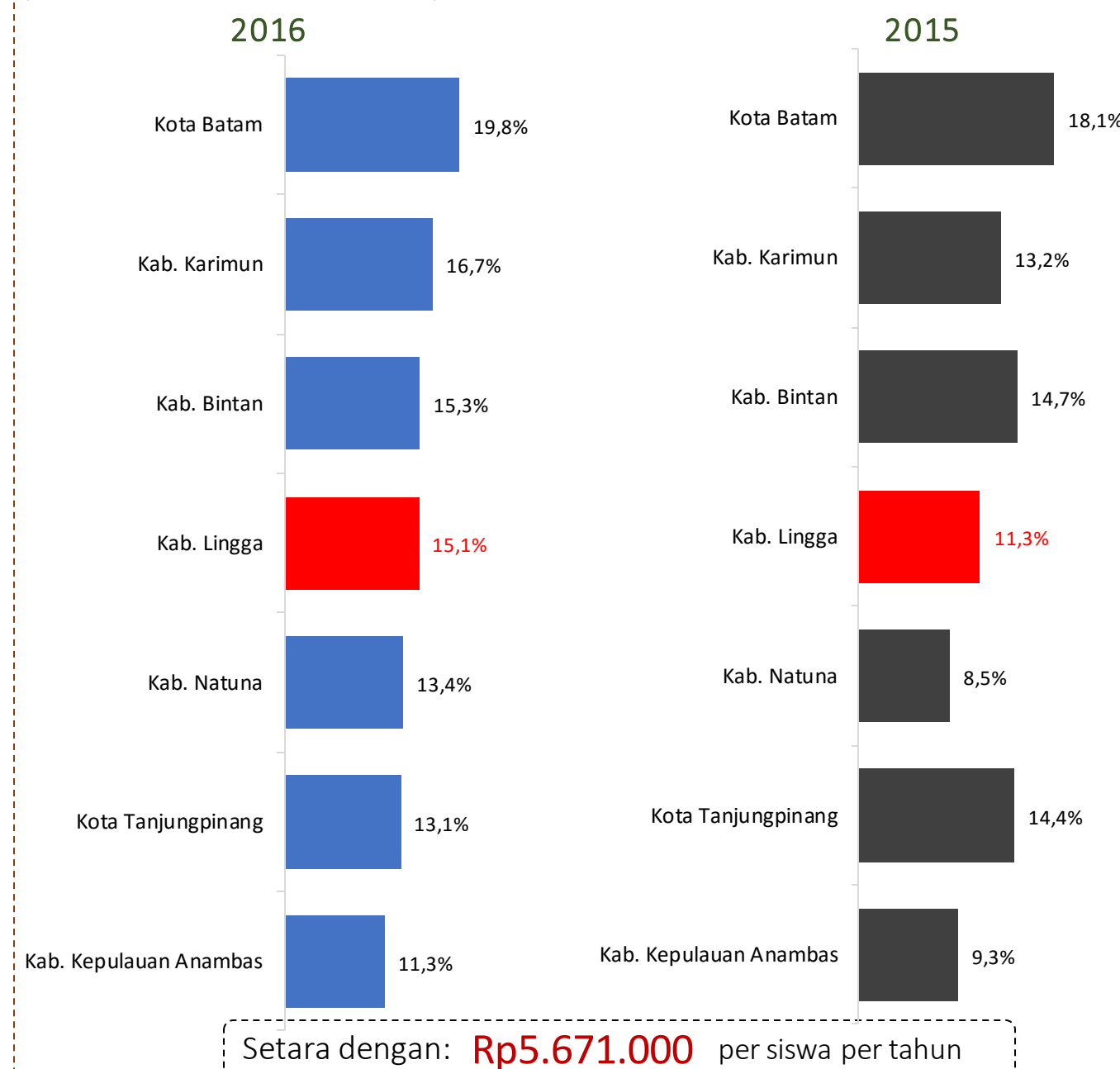

Setara dengan: Rp5.671.000 per siswa per tahun

Data Pendidikan Daerah

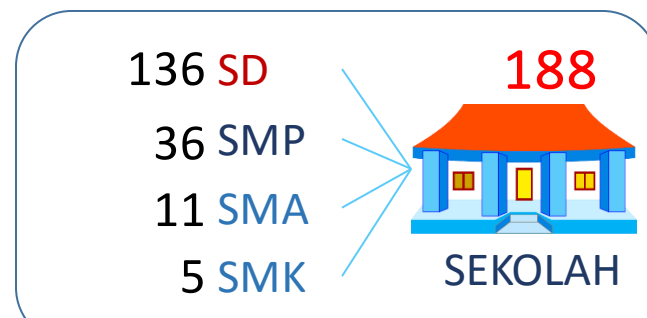
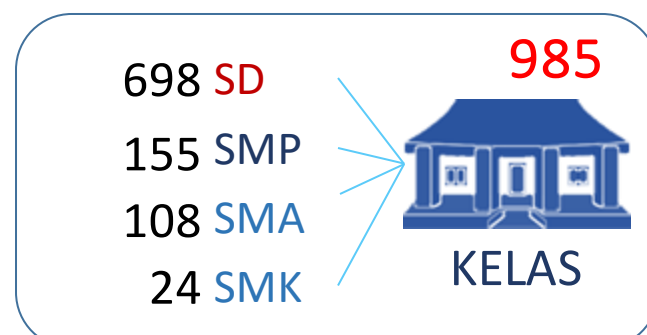
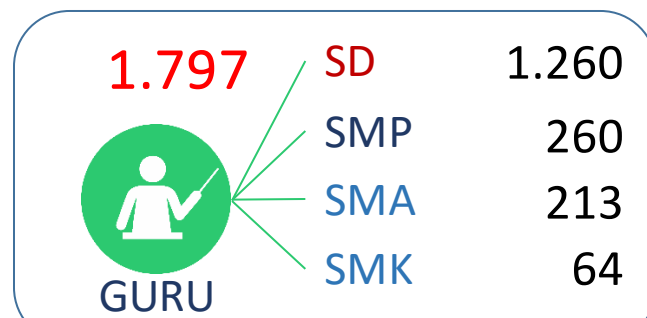
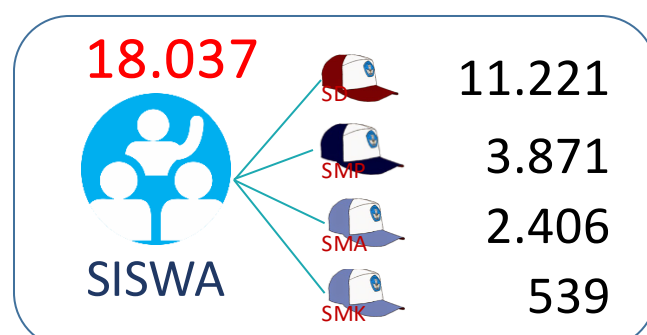

UJI KOMPETENSI GURU

55,29

PROVINSI
58,17

NASIONAL
56,69

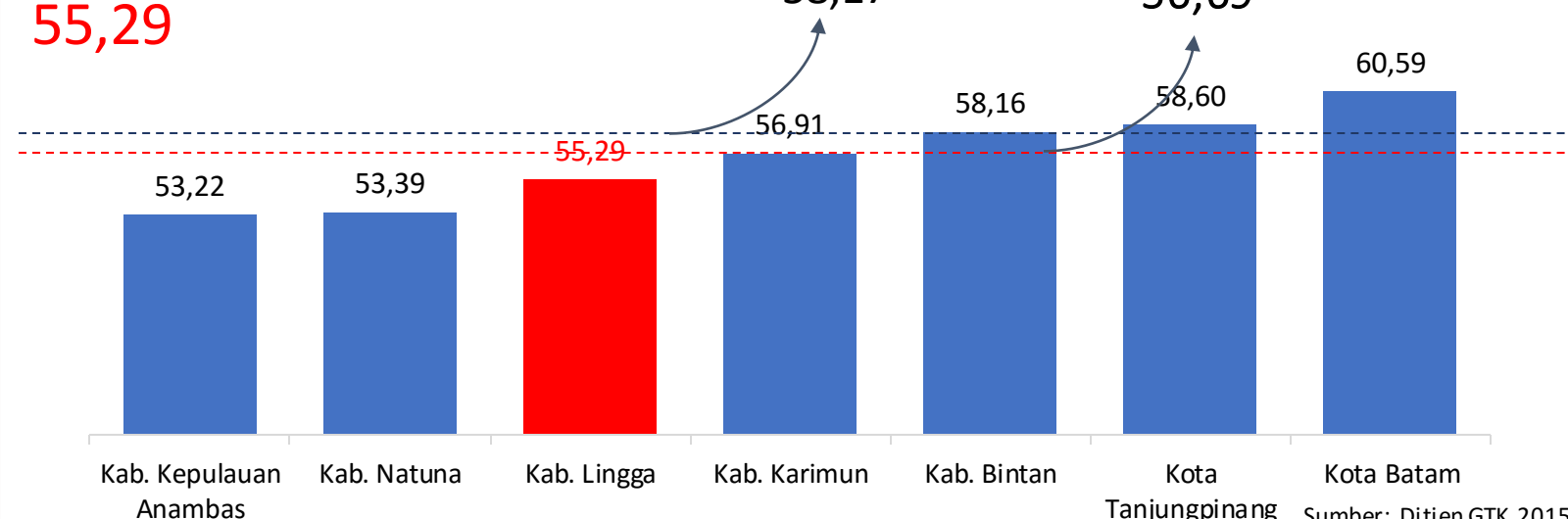

Sumber: Ditjen GTK 2015

Diterbitkan oleh Kementerian Pendidikan dan Kebudayaan
Jalan Jenderal Sudirman, Senayan, Jakarta 10270, Telepon 021-5711144
November 2016

AKREDITASI

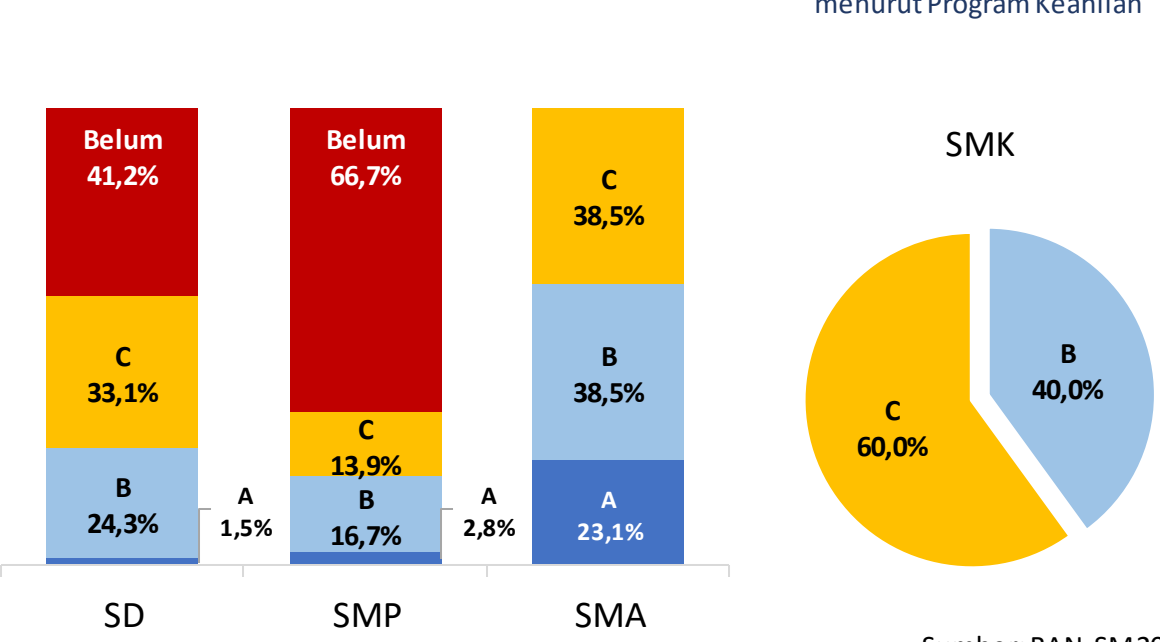

Sumber: BAN-SM 2016

PETA ADMINISTRASI KABUPATEN LINGGA

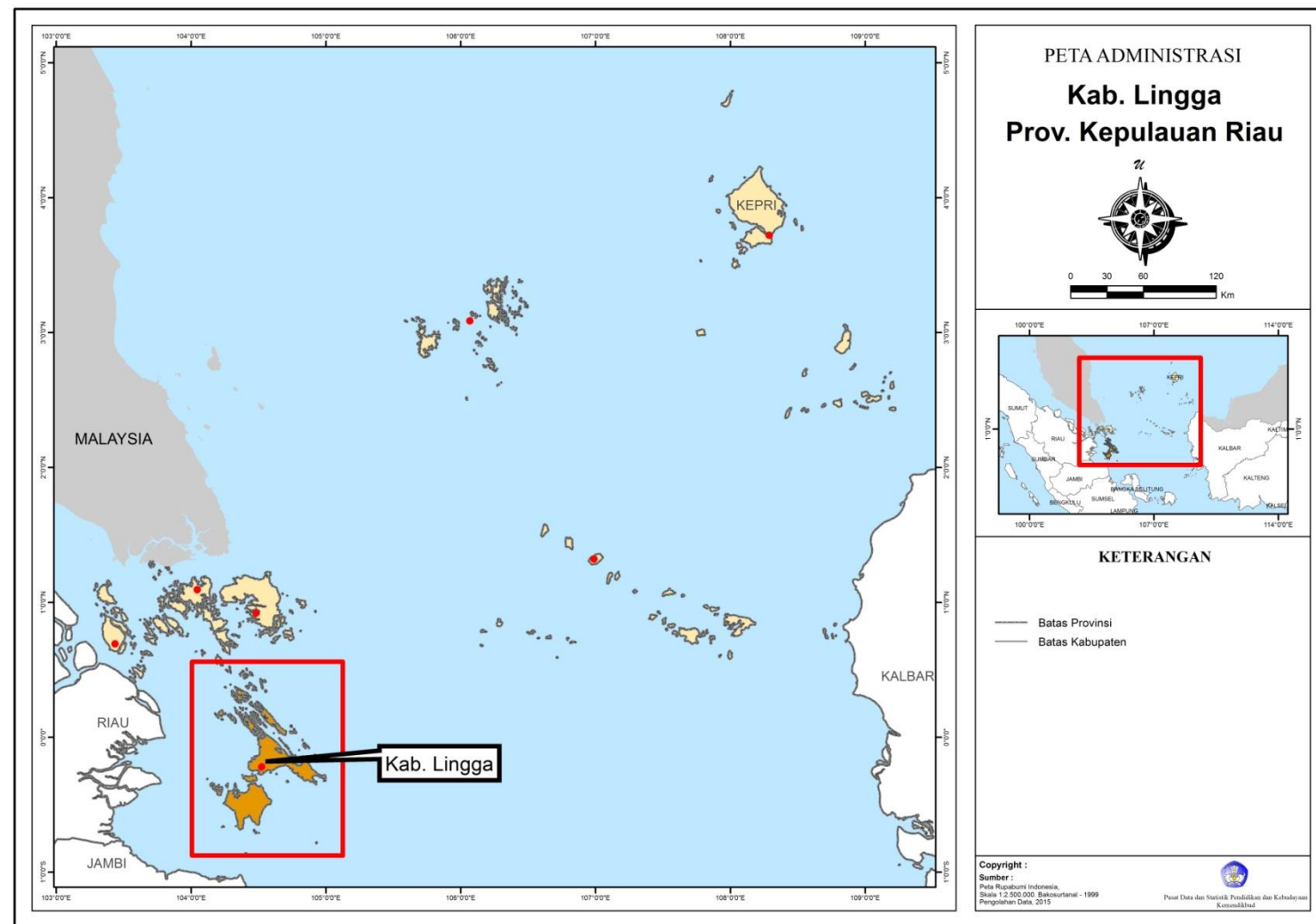

Jumlah Kecamatan	10
Jumlah Kelurahan/Desa	7/75

Luas Wilayah	2.266,77 Km ²
Jumlah Penduduk	88.711 Jiwa

Sumber: Ditjen Kependudukan dan Pencatatan Sipil
Kemdagri, 2014

GLOSARIUM NERACA PENDIDIKAN DAERAH

- ANGGARAN.** Menampilkan total alokasi APBD, jumlah alokasi anggaran pendidikan (menurut urusan) dalam APBD, dan jumlah alokasi transfer daerah dari APBN. Persentase alokasi anggaran pendidikan menurut urusan (tidak termasuk transfer daerah) ditampilkan dalam bentuk grafik perbandingan antara tahun 2015 dan 2016. Kesetaraan alokasi anggaran per siswa per tahun diperoleh dari perbandingan jumlah anggaran tersebut dengan total jumlah siswa.
- DATA PENDIDIKAN DAERAH.** Menampilkan jumlah siswa, guru, kelas, dan sekolah per jenjang pendidikan. Jumlah guru yang ditampilkan adalah kategori Guru Aktif, yaitu guru yang memiliki sekolah induk dan pembelajaran, atau guru yang tidak memiliki sekolah induk namun memiliki pembelajaran dengan jumlah jam mengajar minimal 6 jam.
- INDEKS PEMBANGUNAN MANUSIA.** Menampilkan skor Indeks Pembangunan Manusia (IPM) Kabupaten/Kota, Provinsi dan Nasional Tahun 2015. Ditampilkan pula Angka Harapan Lama Sekolah, dan Rerata Lama Sekolah selama kurun waktu 2010-2015.
- RASIO PENDIDIKAN.** Menampilkan perbandingan jumlah siswa per rombongan belajar (rombel) dan jumlah siswa per guru untuk setiap jenjang pendidikan.
- KUALIFIKASI GURU.** Menampilkan persentase guru yang memenuhi kualifikasi S1/D4 per jenjang pendidikan pada tahun 2015 dan 2016.
- UJI KOMPETENSI GURU.** Menampilkan pencapaian rerata hasil Uji Kompetensi Guru (UKG) per jenjang pendidikan dan perbandingan rerata hasil UKG Kabupaten/Kota, Provinsi dan Nasional.
- ANGKA PARTISIPASI MURNI.** Menampilkan persentase perbandingan antara jumlah siswa usia sekolah dengan penduduk usia sekolah pada masing-masing jenjang pendidikan pada tahun 2015/2016.
- UJIAN NASIONAL.** Menampilkan perbandingan rerata hasil Ujian Nasional (UN) pada jenjang SMP, SMA (IPA dan IPS), dan SMK tahun 2015 dan 2016 serta perbandingan hasil UN Kabupaten/Kota, Provinsi dan Nasional tahun 2016.
- INDEKS INTEGRITAS UJIAN NASIONAL.** Menampilkan perbandingan rerata hasil Indeks Integritas Ujian Nasional (IIUN) pada jenjang SMP, SMA (IPA dan IPS), dan SMK tahun 2015 dan 2016 serta perbandingan hasil IIUN Kabupaten/Kota, Provinsi dan Nasional tahun 2016.
- KONDISI RUANG KELAS.** Menampilkan perbandingan jumlah ruang kelas yang kondisinya baik, rusak ringan dan rusak berat di setiap jenjang pendidikan pada tahun 2015 dan 2016.
- AKREDITASI.** Menampilkan persentase sekolah yang memperoleh hasil akreditasi A, B, C dan Belum terakreditasi di setiap jenjang pendidikan (Catatan: pelaksanaan akreditasi SD, SMP dan SMA menurut Satuan Pendidikan, sedangkan SMK menurut Program Keahlian).
- PETA ADMINISTRASI WILAYAH.** Menampilkan peta administrasi wilayah Provinsi/Kabupaten/Kota, Jumlah Kabupaten/Kota/Kecamatan/Kelurahan/Desa, Luas Wilayah dan Jumlah Penduduk.

INFORMASI NAMA DAN ALAMAT INSTANSI TERKAIT

No	Instansi Terkait	Alamat	Telp/Fax
1	Dinas Pendidikan Provinsi Kepulauan Riau	Jl. D.I. Panjaitan Km. 8 No. 12 Tanjung Pinang	0771 443032
2	LPMP Provinsi Kepulauan Riau	Jl. Tata Bumi Km. 20 Ceruk Ijuk, Kec. Topaya	0771-8080035 / 0771-8080036
3	Dinas Pendidikan Kabupaten Bintan	Jln. Raya Tanjungpinang - Tanjung Uban KM. 42, Bandar Seri Bentan	0777-7000147 / 0777-7000146
4	Dinas Pendidikan Kabupaten Karimun	Jl. Jend. Sudirman Kawasan Perkantoran Gedung B	0773-31641 / 0773-31643
5	Dinas Pendidikan Kabupaten Natuna	Jl. Datuk Kaya Wan Mohd, Benteng Ranai -Natuna	0776-322300
6	Dinas Pendidikan Kabupaten Lingga	Jl. Istana Kotabaru No.12 Daik Lingga	0772-31344 / 0772-31239
7	Dinas Pendidikan Kabupaten Kepulauan Anambas	Jl. Tanjung Momong Desa Tarempa Timur	0778-322569 / 0778-324442
8	Dinas Pendidikan Kota Batam	Jl. Pramuka (Komp. Perkantoran), Sekupang-Batam	0771-25171
9	Dinas Pendidikan Kota Tanjungpinang	Jl. Soekarno Hatta Tanjung Pinang	
10	BAPPEDA Kabupaten Lingga	Jl. Datuk Laksamana, Daelinaaa	0776-3223000
11	Dewan Pendidikan Kabupaten Lingga	Jl. Istana Robot No. 40 Daik Lingga 29811	

Kalender 2017

- 1 Januari Tahun Baru Masehi
- 28 Januari Tahun Baru Imlek
- 28 Maret Hari Raya Nyepi

- 14 April Jumat Agung
- 21 April Hari Kartini
- 23 April Hari Buku Sedunia
- 24 April Isra Miraj

- 1 Mei Hari Buruh
- 2 Mei Hari Pendidikan Nasional
- 11 Mei Hari Raya Waisak
- 17 Mei Hari Buku Nasional
- 20 Mei Hari Kebangkitan Nasional
- 25 Mei Kenaikan Isa Almasih

- 1 Juni Hari Lahir Pancasila
- 23 Juni Cuti Bersama
- 25-26 Juni Idul Fitri
- 27-28 Juni Cuti Bersama

JANUARI						
M	S	S	R	K	J	S
1	2	3	4	5	6	7
8	9	10	11	12	13	14
15	16	17	18	19	20	21
22	23	24	25	26	27	28
29	30	31				

FEBRUARI						
M	S	S	R	K	J	S
			1	2	3	4
5	6	7	8	9	10	11
12	13	14	15	16	17	18
19	20	21	22	23	24	25
26	27	28				

MARET						
M	S	S	R	K	J	S
			1	2	3	4
5	6	7	8	9	10	11
12	13	14	15	16	17	18
19	20	21	22	23	24	25
26	27	28	29	30	31	

APRIL						
M	S	S	R	K	J	S
						1
2	3	4	5	6	7	8
9	10	11	12	13	14	15
16	17	18	19	20	21	22
23	24	25	26	27	28	29
30						

MEI						
M	S	S	R	K	J	S
	1	2	3	4	5	6
7	8	9	10	11	12	13
14	15	16	17	18	19	20
21	22	23	24	25	26	27
28	29	30	31			

JUNI						
M	S	S	R	K	J	S
				1	2	3
4	5	6	7	8	9	10
11	12	13	14	15	16	17
18	19	20	21	22	23	24
25	26	27	28	29	30	

JULI						
M	S	S	R	K	J	S
						1
2	3	4	5	6	7	8
9	10	11	12	13	14	15
16	17	18	19	20	21	22
23	24	25	26	27	28	29
30	31					

- 17 Juli Hari Pertama Sekolah

AGUSTUS						
M	S	S	R	K	J	S
			1	2	3	4
5	6	7	8	9	10	11
12	13	14	15	16	17	18
19	20	21	22	23	24	25
26	27	28	29	30	31	

- 14 Agustus Hari Pramuka
- 17 Agustus Hari Kemerdekaan

SEPTEMBER						
M	S	S	R	K	J	S
					1	2
3	4	5	6	7	8	9
10	11	12	13	14	15	16
17	18	19	20	21	22	23
24	25	26	27	28	29	30

- 1 September Idul Adha
- 8 September Hari Aksara Internasional
- 21 September Tahun Baru Hijriyah

OKTOBER						
M	S	S	R	K	J	S
1	2	3	4	5	6	7
8	9	10	11	12	13	14
15	16	17	18	19	20	21
22	23	24	25	26	27	28
29	30	31				

- 1 Oktober Hari Kesaktian Pancasila
- 2 Oktober Hari Batik Nasional
- 28 Oktober Hari Sumpah Pemuda

NOVEMBER						
M	S	S	R	K	J	S
			1	2	3	4
5	6	7	8	9	10	11
12	13	14	15	16	17	18
19	20	21	22	23	24	25
26	27	28	29	30		

- 10 November Hari Pahlawan
- 25 November Hari Guru Nasional
- 29 November HUT KORPRI

DESEMBER						
M	S	S	R	K	J	S
					1	2
3	4	5	6	7	8	9
10	11	12	13	14	15	16
17	18	19	20	21	22	23
24	25	26	27	28	29	30
31						

- 1 Desember Maulid Nabi Muhammad SAW
- 22 Desember Hari Ibu
- 25 Desember Hari Natal
- 26 Desember Cuti Bersama