



DIREKTORAT KESENIAN
DIREKTORAT JENDERAL KEBUDAYAAN
KEMENTERIAN PENDIDIKAN DAN KEBUDAYAAN

DOKUMENTASI KEGIATAN



FESTIVAL NASIONAL TEATER 2016

15 - 20 MEI 2016

Teater Jakarta, Taman Ismail Marzuki, Cikini - Jakarta



Kedatangan & Registrasi Peserta



Pengerahan masa

mengundang pelajar SMA/SMK di Jabodetabek





Pengunjung yang hadir terlihat begitu antusias





Prosesi Pembukaan

oleh Direktur Kesenian, Prof. Dr. Endang Caturwati, S.S.T., M.S. didampingi oleh Kepala Sub Direktorat Seni Pertunjukan, Dra. Yusmawati, M.M. bersama para pengamat dan perwakilan peserta dari 34 provinsi seluruh Indonesia







Pementasan hari ke-1 (9 Provinsi)
(Senin, 16 Mei 2016)

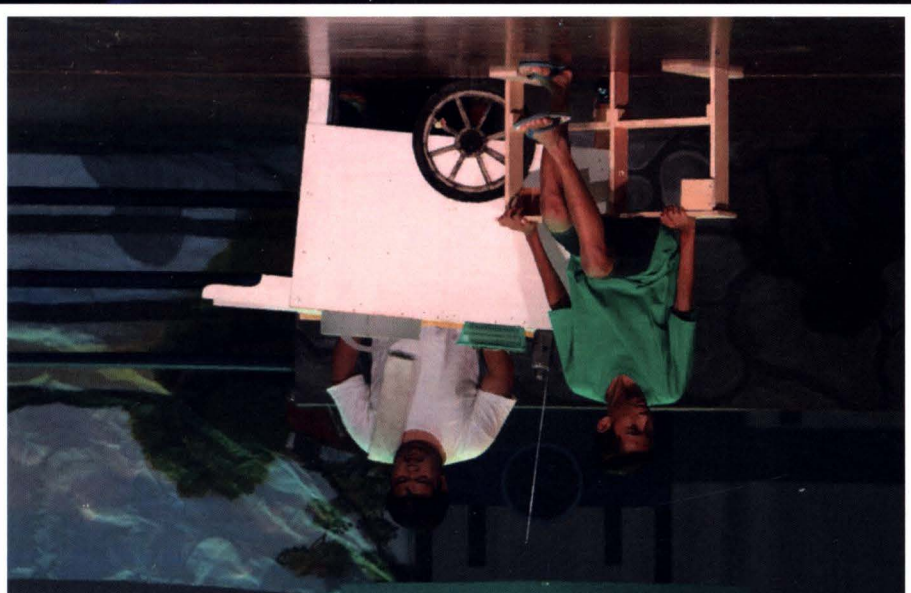

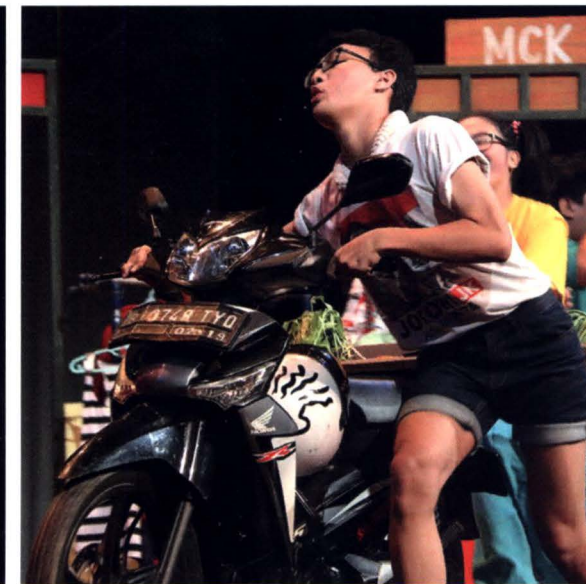
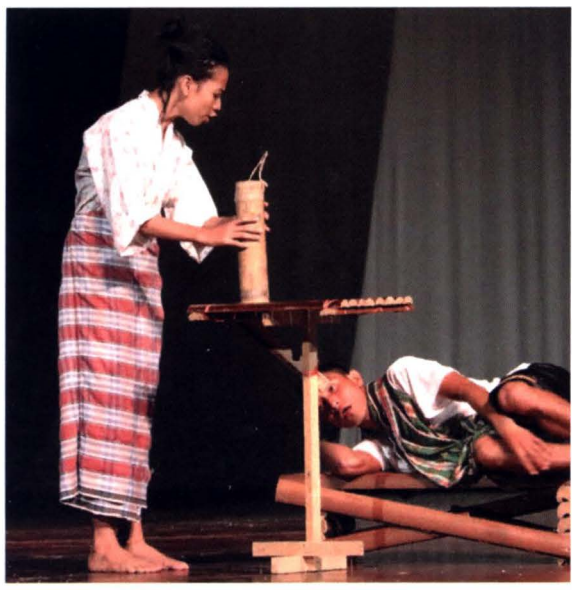





Pementasan hari ke-2 (9 Provinsi)
(Selasa, 17 Mei 2016)

Pementasan hari ke-3 (9 Provinsi)
(Rabu, 18 Mei 2016)





Pementasan hari ke-4 (7 Provinsi)
(Kamis, 19 Mei 2016)





Ramah Tamah dan Pengarahan Teknis
 pada tanggal 14 Mei 2016, pukul 19.00 WIB di Grand Ballroom Hotel Oasis Amir, sebagai bentuk sambutan untuk seluruh peserta yang hadir. Selain itu juga diadakan Technical Meeting untuk membahas lebih lanjut dan menyepakati bersama segala bentuk pedoman teknis serta aturan selama pelaksanaan festival.



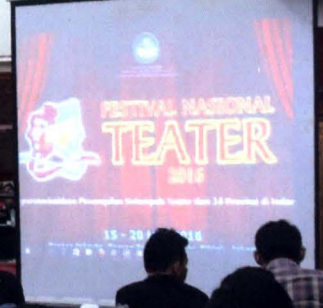
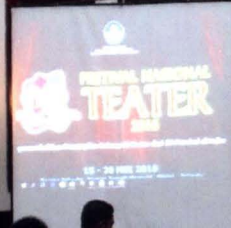

Sarasehan merupakan salah satu rangkaian kegiatan yang dilaksanakan pada tanggal 17 Mei 2016 di Grand Ballroom Hotel Oasis Amir, dihadiri oleh seluruh pengamat. Pada kesempatan ini seluruh pihak terkait diharapkan dapat berdiskusi dan bersama-sama membahas perkembangan seni teater tradisional di Indonesia.



DIREKTORAT KESENIAN
DIREKTORAT JENDERAL KEBUDAYAAN
KEMENTERIAN PENDIDIKAN DAN KEBUDAYAAN

FESTIVAL NASIONAL
TEATER
2016

mambahkan Pen... dan Kelompok... ter dari 34... di Indonesia



Kaos & ID Card
dibagikan kepada seluruh peserta



Kit Liaison Officer

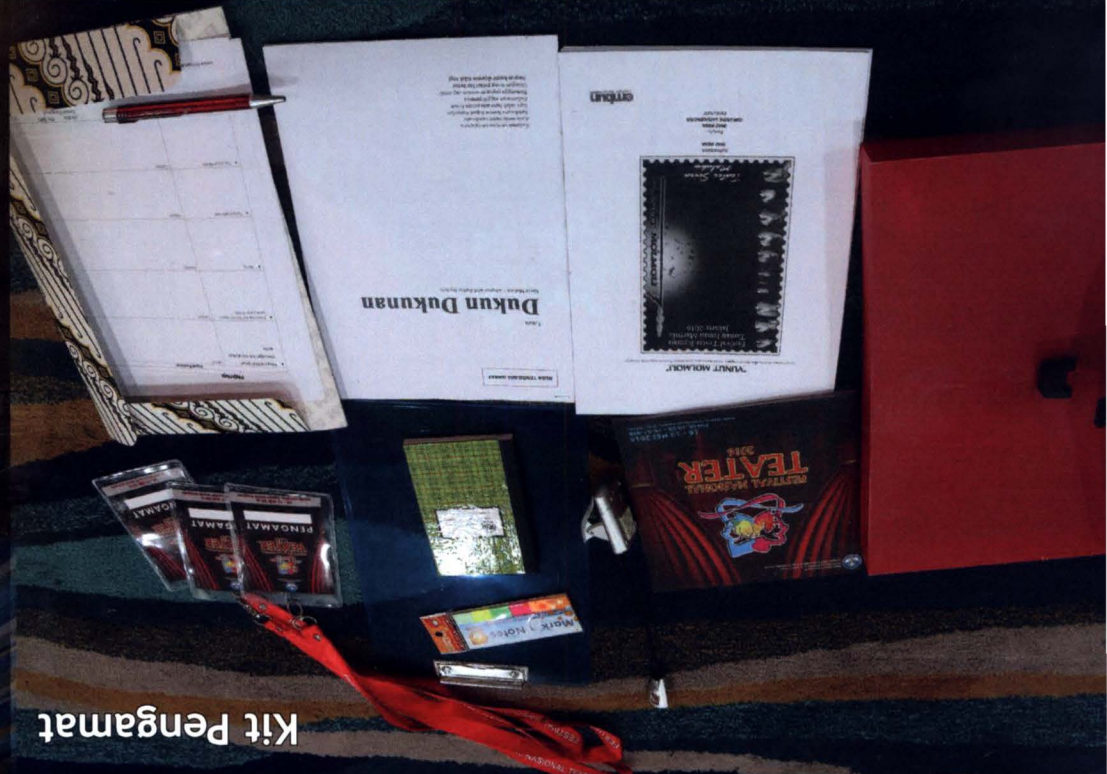

Kit Pengamat

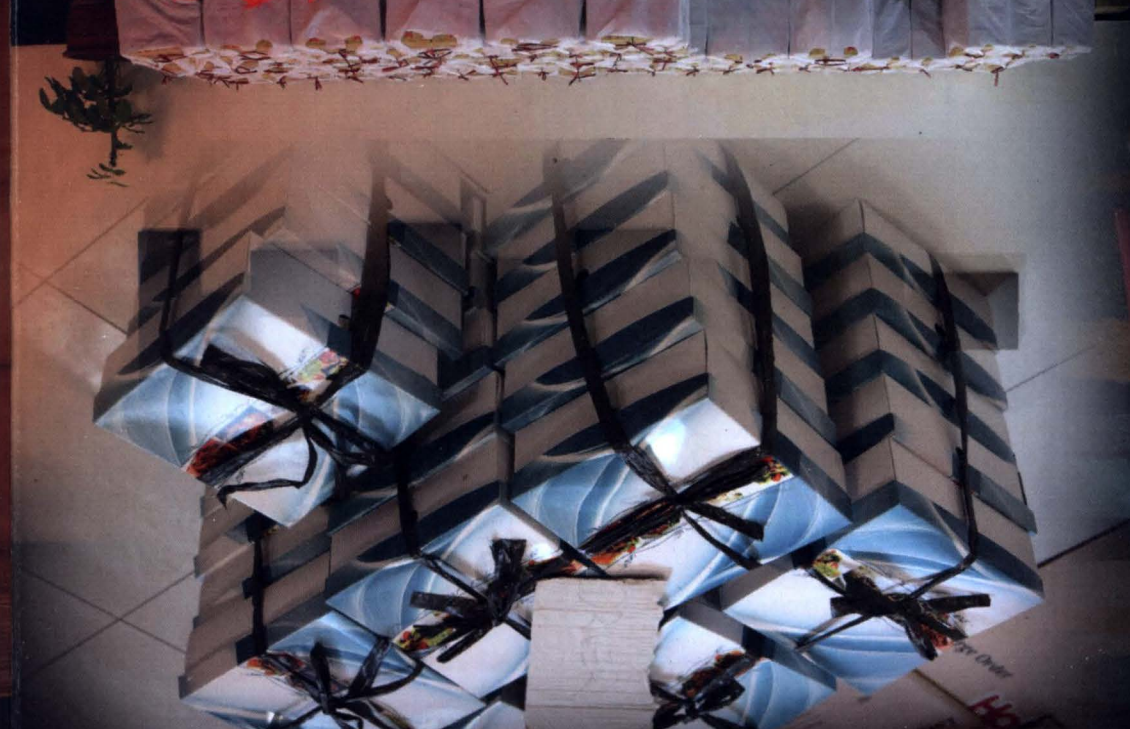



sebagai hiburan kepada seluruh pengunjung sembari menunggu proses berlangsung selama kurang lebih 1,5 jam

Pengisi acara

Penjurian

dilakukan diruang VIP Lantai 2, Gedung Teater Jakarta, setelah seluruh peserta tampil, yaitu pada hari ke-4 19 Mei 2016, pukul 15.30 WIB. Para juri telah dipilih berdasarkan kemampuan dibidangnya masing-masing, yaitu Ratna Riantiarno, Jose Rizal Manua, Aditya Gumay, Yudi Ahmad Tajudin, dan Seno Joko Suyono.



Pengumuman dan Pemberian Penghargaan

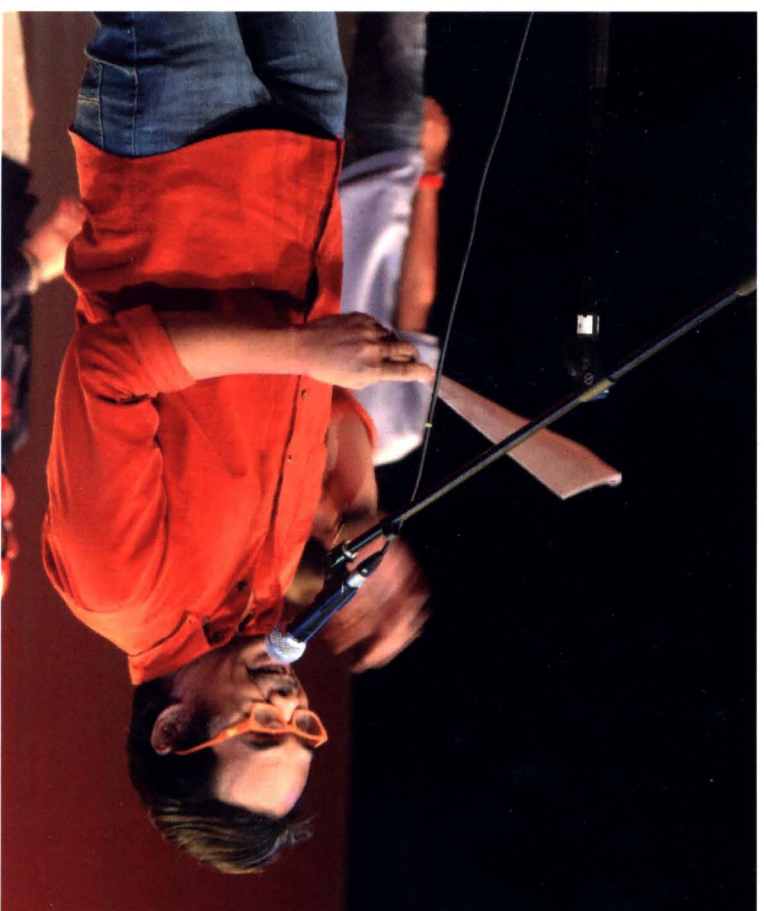





5 Grup Penyaji Terbaik
Tanpa Jenjang.



5 orang Penata Artistik Terbaik
Tanpa Jenjang.



5 orang Sutradara Terbaik
Tanpa Jenjang



5 orang Penata Musik Terbaik
Tanpa Jenjang.



8 orang Aktor/Aktris Terbaik
Tanpa Jenjang.





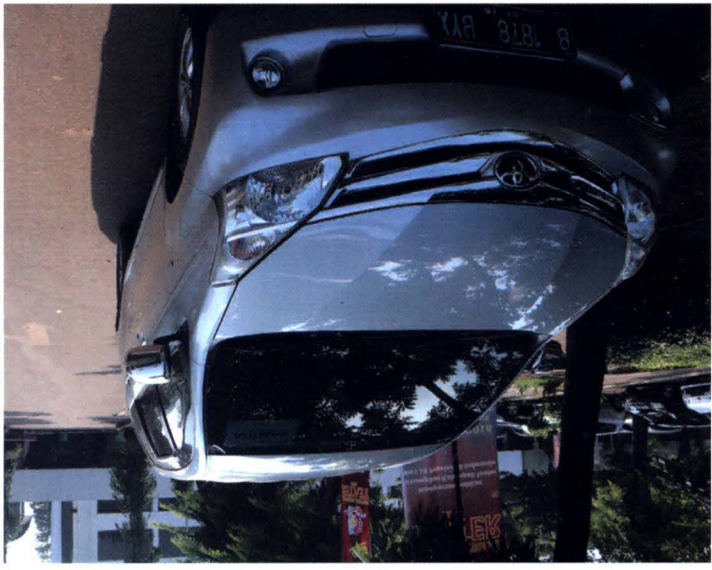

SAKSIKANLAH
GRATIS !!
TERBUKA UNTUK UMUM



DIREKTORAT KEBUDAYAAN
DIREKTORAT JENDERAL KEBUDAYAAN
KEMENTERIAN PENDIDIKAN DAN KEBUDAYAAN



FESTIVAL NASIONAL TEATER 2016

Mempersembahkan
Penampilan Kelompok Teater dari 34 Provinsi di Indonesia

16 MEI 2016

1. ACEH
2. GORONTALO
3. KALIMANTAN BARAT
4. NTB
5. SULAWESI BARAT
6. SULAWESI SELATAN
7. DKI JAKARTA
8. JAWA TENGAH
9. MALUKU

17 MEI 2016

1. BENGKULU
2. D.I. YOGYAKARTA
3. KALIMANTAN TIMUR
4. PAPUA
5. SUMATERA SELATAN
6. RIAU
7. SULAWESI TENGGARA
8. BANTEN
9. BANGKA BELITUNG

18 MEI 2016

1. JAMBI
2. JAWA BARAT
3. KALIMANTAN TENGAH
4. BALI
5. SULAWESI UTARA
6. KEPULAUAN RIAU
7. NTT
8. LAMPUNG
9. MALUKU UTARA

19 MEI 2016

1. SUMATERA UTARA
2. JAWA TIMUR
3. KALIMANTAN SELATAN
4. KALIMANTAN UTARA
5. SULAWESI TENGAH
6. SUMATERA BARAT
7. PAPUA BARAT

16 - 19 MEI 2016
PUKUL 10.00 - 18.00 WIB
Teater Jakarta, Taman Ismail Marzuki, Cikini - Jakarta



DIREKTORAT KEBUDAYAAN
DIREKTORAT JENDERAL KEBUDAYAAN
KEMENTERIAN PENDIDIKAN DAN KEBUDAYAAN

SAKSIKANLAH
GRATIS !!
TERBUKA UNTUK UMUM



FESTIVAL NASIONAL TEATER 2016

Mempersembahkan
Penampilan Kelompok Teater
dari 34 Provinsi di Indonesia

16 - 19 MEI 2016
PUKUL 10.00 - 18.00 WIB
Teater Jakarta, Taman Ismail Marzuki
Cikini - Jakarta



DIREKTORAT KEBUDAYAAN
DIREKTORAT JENDERAL KEBUDAYAAN
KEMENTERIAN PENDIDIKAN DAN KEBUDAYAAN

SAKSIKANLAH
GRATIS !!
TERBUKA UNTUK UMUM



FESTIVAL NASIONAL TEATER 2016

Mempersembahkan
Penampilan Kelompok Teater
dari 34 Provinsi di Indonesia

16 - 19 MEI 2016
PUKUL 10.00 - 18.00 WIB
Teater Jakarta, Taman Ismail Marzuki
Cikini - Jakarta

JADWAL PENAMPILAN
16 - 19 MEI 2016 | PUKUL 10.00 - 18.00 WIB

16 MEI 2016	17 MEI 2016	18 MEI 2016	19 MEI 2016
1. ACEH 2. GORONTALO 3. KALIMANTAN BARAT 4. NTB 5. SULAWESI BARAT 6. SULAWESI SELATAN 7. DKI JAKARTA 8. JAWA TENGAH 9. MALUKU	1. BENGKULU 2. D.I. YOGYAKARTA 3. KALIMANTAN TIMUR 4. PAPUA 5. SUMATERA SELATAN 6. RIAU 7. SULAWESI TENGGARA 8. BANTEN 9. BANGKA BELITUNG	1. JAMBI 2. JAWA BARAT 3. KALIMANTAN TENGAH 4. BALI 5. SULAWESI UTARA 6. KEPULAUAN RIAU 7. NTT 8. LAMPUNG 9. MALUKU UTARA	1. SUMATERA UTARA 2. JAWA TIMUR 3. KALIMANTAN SELATAN 4. KALIMANTAN UTARA 5. SULAWESI TENGAH 6. SUMATERA BARAT 7. PAPUA BARAT

Teater Jakarta, Taman Ismail Marzuki, Cikini - Jakarta



FESTIVAL NASIONAL TEATER 2016

Mempersembahkan
Penampilan Kelompok Teater dari 34 Provinsi di Indonesia

JADWAL PENAMPILAN
16 - 19 MEI 2016 | PUKUL 10.00 - 18.00 WIB

16 MEI 2016	17 MEI 2016	18 MEI 2016	19 MEI 2016
1. ACEH 2. GORONTALO 3. KALIMANTAN BARAT 4. NTB 5. SULAWESI BARAT 6. SULAWESI SELATAN 7. DKI JAKARTA 8. JAWA TENGAH 9. MALUKU	1. BENGKULU 2. D.I. YOGYAKARTA 3. KALIMANTAN TIMUR 4. PAPUA 5. SUMATERA SELATAN 6. RIAU 7. SULAWESI TENGGARA 8. BANTEN 9. BANGKA BELITUNG	1. JAMBI 2. JAWA BARAT 3. KALIMANTAN TENGAH 4. BALI 5. SULAWESI UTARA 6. KEPULAUAN RIAU 7. NTT 8. LAMPUNG 9. MALUKU UTARA	1. SUMATERA UTARA 2. JAWA TIMUR 3. KALIMANTAN SELATAN 4. KALIMANTAN UTARA 5. SULAWESI TENGAH 6. SUMATERA BARAT 7. PAPUA BARAT

Teater Jakarta, Taman Ismail Marzuki, Cikini - Jakarta



FESTIVAL NASIONAL TEATER 2016

Mempersembahkan
Penampilan Kelompok Teater dari 34 Provinsi di Indonesia



20590



DIREKTORAT KEBUDAYAAN
DIREKTORAT JENDERAL KEBUDAYAAN
KEMENTERIAN PENDIDIKAN DAN KEBUDAYAAN



FESTIVAL NASIONAL TEATER 2016

Mempersembahkan
Penampilan Kelompok Teater
dari 34 Provinsi di Indonesia

16 MEI 2016

1. ACEH
2. GORONTALO
3. KALIMANTAN BARAT
4. NTB
5. SULAWESI BARAT
6. SULAWESI SELATAN
7. DKI JAKARTA
8. JAWA TENGAH
9. MALUKU

17 MEI 2016

1. BENGKULU
2. D.I. YOGYAKARTA
3. KALIMANTAN TIMUR
4. PAPUA
5. SUMATERA SELATAN
6. RIAU
7. SULAWESI TENGGARA
8. BANTEN
9. BANGKA BELITUNG

18 MEI 2016

1. JAMBI
2. JAWA BARAT

19 MEI 2016

1. SUMATERA UTARA
2. JAWA TIMUR
3. KALIMANTAN SELATAN
4. KALIMANTAN UTARA
5. SULAWESI TENGAH
6. SUMATERA BARAT
7. PAPUA BARAT

16 - 19 MEI 2016

PUKUL 10.00 - 18.00 WIB

Teater Jakarta, Taman Ismail Marzuki
Cikini - Jakarta



DIREKTORAT KEBUDAYAAN
DIREKTORAT JENDERAL KEBUDAYAAN
KEMENTERIAN PENDIDIKAN DAN KEBUDAYAAN



FESTIVAL NASIONAL TEATER 2016

Mempersembahkan
Penampilan Kelompok Teater
dari 34 Provinsi di Indonesia

16 MEI 2016

1. ACEH
2. GORONTALO
3. KALIMANTAN BARAT
4. NTB
5. SULAWESI BARAT
6. SULAWESI SELATAN
7. DKI JAKARTA
8. JAWA TENGAH
9. MALUKU

17 MEI 2016

1. BENGKULU
2. D.I. YOGYAKARTA
3. KALIMANTAN TIMUR
4. PAPUA
5. SUMATERA SELATAN
6. RIAU
7. SULAWESI TENGGARA
8. BANTEN
9. BANGKA BELITUNG

18 MEI 2016

1. JAMBI
2. JAWA BARAT
3. KALIMANTAN TENGAH
4. BALI
5. SULAWESI UTARA
6. KEPULAUAN RIAU
7. NTT
8. LAMPUNG
9. MALUKU UTARA

19 MEI 2016

1. SUMATERA UTARA
2. JAWA TIMUR
3. KALIMANTAN SELATAN
4. KALIMANTAN UTARA
5. SULAWESI TENGAH
6. SUMATERA BARAT
7. PAPUA BARAT

16 - 19 MEI 2016

PUKUL 10.00 - 18.00 WIB

Teater Jakarta, Taman Ismail Marzuki
Cikini - Jakarta



**DIREKTORAT KESENIAN
DIREKTORAT JENDERAL KEBUDAYAAN
KEMENTERIAN PENDIDIKAN DAN KEBUDAYAAN**

Perpustakaan
Jenderal